KIZILMASKE

Sayı: 248 | HAFTALIK GENÇLİK MECMUASI | 5 LİRA

TAY YAYINLARI
KIZILMASKE
Haftalık Mecmua. Sahibi ve Sorumlu Yönetmeni. M. SEZEN YALÇINER
İdare Yeri: Klodfarer Cad. No:16 ISTANBUL Tel:22 45 32-26 72 42
Genel Dağıtım:Hürriyet Gazete Dağıtımı A.Ş.NEŞİR TARİHİ:26.5.1978

KIZILMASKE
FİLDİŞİ AVCILARI
FANTOM BABASININ BAŞINDAN GEÇEN BİR HİKAYEYİ TOM VE REKS'E OKUMAKTADIR. BENGALİ ORMANLARINDA ACIMASIZCA FİL AVLAYAN BİRGRUP AVCIYA GEREKEN DERSİ VERMEK İÇİN FAALİYETE GEÇEN BABA FANTOM...
MOTORUN ÖN TARAFINDA...
HEY... KİMSİN SEN ?

DERKEN ÖN TARAFA GEÇEN CO, YENİ BİR SÜRPRİZLE KARŞILAŞTI...
İŞTE YİNE O... FANTOM!..

NE FANTOM'U CO? BENİ TANIMADIN MI?
SİNİRLERİM GERÇEKTEN BOZUK HERHALDE. SENİ BİLE FANTOM GİBİ GÖRÜYORUM, BOB... YATSAM İYİ OLACAK...

BİRAZ DÜMENE GEÇ DE SONRA YATARSIN...

PÖF...ŞU İŞ BİR AN ÖNCE BİTSE DE KURTULSAM. BOB'U BİLE FANTOM'MUŞ GİBİ GÖRÜYORUM...

ÖTE YANDA...
HEY KİM VAR ORADA ?
HAY AKSİ ! BENİ FARKETTİ...

AVCI BİRDEN TABANCASINI ATEŞLEDİ...
BU DEFA ELİMDEN KURTULAMAYACAKSIN !

FANTOM ÇEVİK BİR HAREKETLE FİLDİŞLERİNİN ARASINA ATLADI...
TAM ZAMANINDA KURTULDUM...
BOB'LA CO NEREDE KALDI..? SİLÂH SESLERİNİ DUYDUKLARI HALDE GELMİ - YORLAR...

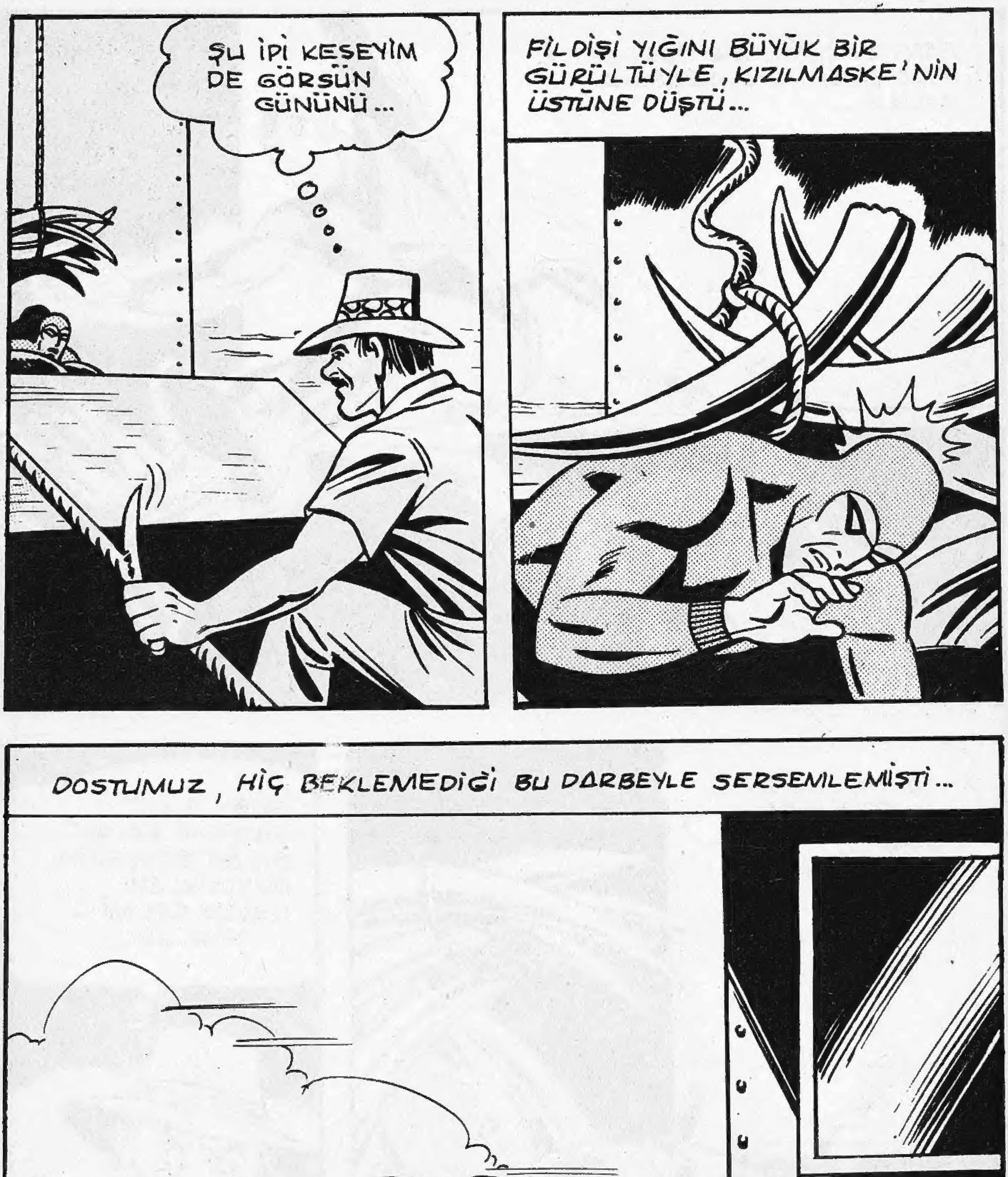
ŞU İPİ KESEYİM DE GÖRSÜN GÜNÜNÜ...
FİLDİŞİ YIĞINI BÜYÜK BİR GÜRÜLTÜYLE, KIZILMASKE'NİN ÜSTÜNE DÜŞTÜ...
DOSTUMUZ, HİÇ BEKLEMEDİĞİ BU DARBEYLE SERSEMLEMİŞTİ...

ARTIK ELİMDEN KURTULAMAYA-CAKSIN !

TAM O ANDA UMULMADIK BİR ŞEY OLDU...
HEY ! NE OLUYORSUN ? DELİRDİN Mİ ?
DUR TOM ! O FANTOM DEĞİL, BOB !

SERSEM O FANTOM'UN TA KENDİSİ...!
SİNİRLERİMİZ BOZUK OLDUĞU İÇİN ÖYLE GÖRÜYORUZ...
FİLDİŞİ AVCILARININ BİR ANLIK GAFLETİ KIZILMASKE'NİN İŞİNE YARAMIŞTI...
AHH!
ORMANDA "FANTOM'UN YUMRUĞU DEYDİĞİ YERDEN SES GETİRİR" DERLER...
KÜT!...

İKİ GÜN SONRA MOTOR LİMANA VARDI...
MOTORDA KAÇAK AVLANMIŞ FİLDİŞLERİ VARMIŞ...
LİMAN POLİSLERİ ELLERİ BAĞLI AVCI-LARI GÖRÜNCE ÇOK ŞAŞIRDILAR...
HAY ALLAH... KİM BUNLARI BU HALE KOYDU ACABA ?
ORTALARDA KIMSE YOK!..

Bu Maceranın Sonu

Yeni Macera
KAÇAKÇILAR

UZUN SÜREDİR ORMANDAN ÇIKMAYAN BEKS, TOM VE GURAN, EDEN ADASINDAKİ SEVİMLİ DOSTLARINI ZİYARETE GELMİŞLERDİ...
NE VAR Kİ ADADAKİ HAYVANLAR GARİP BİR HUZURSUZLUK İÇİNDEYDİ...
NE OLDU BUNLARA ACABA ?

ŞURAYA BAKIN ! SOLOMON'LA NEFERTİTİ HASTA !..
AMA NASIL OLUR ? SON GÖRDÜĞÜMÜZDE BİR ŞEYLERİ YOKTU...

SEBEP ORTADA... İKİSİ DE MAZOTA BULANMIŞ... DENİZ KALIN BİR MAZOT TABAKASIYLA KAPLI...

BAKIN! İLERDE BİR GEMİ VAR. MAZOTU DENİZE ONLAR DÖKMÜŞ OLACAK...
SOLOMON'LA NEFERTİTİ SİZİN YÜZÜNÜZDEN ÖLÜYOR!..
TELÂŞLANMA REKS! ŞİMDİ BİR ÇARESİNİ BULURUZ...
NE YAPABİLİRİZ GURAN?

GURAN, TEPELERDE YETİŞEN BİR OTU KAYNATARAK, YUNUSLARI TEMİZLEYEBİLECEĞİNİ SÖYLEDİ...
HAYDİ BURA, ÇABUK KOŞ OT GETİR!..

AZ SONRA HEP BİRLİKTE OT ARAMAYA BAŞLADILAR...
BAKIN, BURADA BİR YIĞIN VAR!..

BÖYLECE TOPLANAN OTLARI KAYNATIP SEVİMLİ YUNUSLARI MAZOTTAN TEMİZLEDİLER...
YAŞASIN! ESKİ NEŞELERİNE KAVUŞTULAR...

ÇOK GEÇMEDEN GURAN'IN ÇAĞRISI ÜZERİNE BİR GRUP BALIKÇI EDEN ADASINA YAKLAŞTI...

ŞU İLERDEKİ GEMİYE GİDECEĞİZ..!
PEKİ GURAN!

REKS, SEN DE ÖLÜMSÜZ RUH'A HABER VER !..
HİÇ MERAK ETME...

O SIRADA GEMİDE...
GEMİNİN KARAYA OTURMASI HİÇ İYİ OLMADI, KAPTAN...
DOĞRU...AMA KURTARMAYA ÇALIŞIYORUZ İŞTE...

TAYFALAR MAZOTU DENİZE DÖKMENİZE KARŞI ÇIKIYORLAR...
ONLAR NE KARIŞIYORLAR ?
İTİRAZ EDECEK OLURLARSA DOĞDUKLARINA PİŞMAN EDERİM HEPSİNİ .!.
ÖTE YANDA...
TAMAM, GELDİK... BEN KAPTANLA KONUŞUP DÖNERİM...
AYNI ANDA OLAYI HABER ALAN KIZILMASKE DE HAREKETE GEÇMİŞTİ...

ÇABUK, GEMİYE GİDİYORUZ..!
FANTOM AMCA DENİZİ KİRLETTİKLERİ İÇİN ONLARA NE CEZA VERİR DERSİN ?
BİLMEM...
O SIRADA TAYFALAR DA KAPTANA KARŞI DİRENİŞE GEÇMİŞLERDİ. TONLARCA MAZOTUN DENİZE DÖKÜLMESİ ÇEVREDEKİ TÜM DENİZ YARATIKLARININ YOK OLMASI DEMEKTİ...

BU BİR CİNAYETTİR. BİZİ SUÇUNUZA ORTAK EDEMEZSİNİZ !..
FAZLA KONUŞMA CO... KAPTAN EMİRLERİNE UYMAYANLARI BAĞIŞLAYAMAZ !..

TAM O SIRADA, OLANLARDAN HABERSİZ GEMİYE AYAK BASAN GURAN BAŞINA GELECEKLERİ BİLMİYORDU...

KARŞI ADADAN GELDİM... DENİZE DÖKÜLEN MAZOT YÜZÜNDEN BALIKLAR ÖLÜYOR...
HEYY... SEN DE NEREDEN ÇIKTIN UFAKLIK ?
BU KADAR İŞİN ARASINDA BİR DE SENİNLE Mİ UĞRAŞACAĞIZ ?
KAPTANIN FEDAİSİ, ZAVALLI GURAN'I KALDIRDIĞI GİBİ...
... DENİZE ATIVERDİ... OLAYI KIZIL - MASKE DE GÖRMÜŞTÜ...
PLASK!

DUYDUNUZ MU ARKADAŞLAR? HAKLIYMIŞIZ... YERLİ DOĞRU SÖYLEDİ...
KAPTANI DİNLEMEYELİM !..
NE O ? İSYAN MI YOKSA ?
BURADA BENİM SÖZÜM GEÇER. EMİRLERİME UYMAYAN OLURSA KARŞISINDA BİLL'İ BULUR.!.

GURAN, BİTKİN BİR HAL-DE, KAYIĞA ÇIKTI...
ARKASINDAN GEMİDE DÜŞEN ŞAPKASI-NI DA ATTILAR...
ÖLÜMSÜZ RUH BUNU SİZİN YANINIZA BIRAKMAYACAK.!.
KAPTAN VE ADAMLARI ARASIN-DAYSA İŞLER İYİCE KIZIŞMIŞTI...

BU ARADA KIZILMASKE DE GEMİDEKİLERE GÖRÜNMEDEN OLAY YERİNE VARDI...
FANTOM YASALARINA KARŞI GELENLER MUTLAKA CEZALARINI ÇEKMELİYDİLER...
ADAMLAR HÂLÂ ONUN GEMİYE GİRDİĞİNİ GÖRMEMİŞLERDİ...
KIZILMASKE BİR ANDA YILDIRIM GİBİ KAPTANLA FEDAİSİ BİLL'İN ARASINA DALDI...

KARŞISINDAKİNİN KİM OLDUĞUNU BİLMEYEN BİLL, İLERİ ATILDI...

BİR KAPLANDAN DAHA ÇEVİK OLAN KIZILMASKE USTA BİR HAREKETLE ONUN HAMLESİNİ SAVUŞTURDU...
TANG!

ORMANDA, " FANTOM'A KARŞI GELMEK İÇİN İNSANIN DELİ OLMASI GEREKİR " DERLER...

GÜVERTEDE SESLER KESİLMİŞTİ... HERKES HEYECAN İÇİNDE DEV BİLL'LE BU MASKELİ YABANCININ MÜCADELESİNİ İZLİYORDU...

BURASINI KARNAVAL YERİ Mİ SANDIN MASKELİ ?
BİLL, NEYE UĞRADIĞINI ANLAMADAN ELİ KOLU BAĞLANIVERDİ...
WAMM
SEN DE ELİNİ SİLÂHINDAN UZAK TUT, KAPTAN.!.
PANG

DOSTUM GURAN'I DENİZE ATAN SENSİN GALİBA, DEĞİL Mİ ?

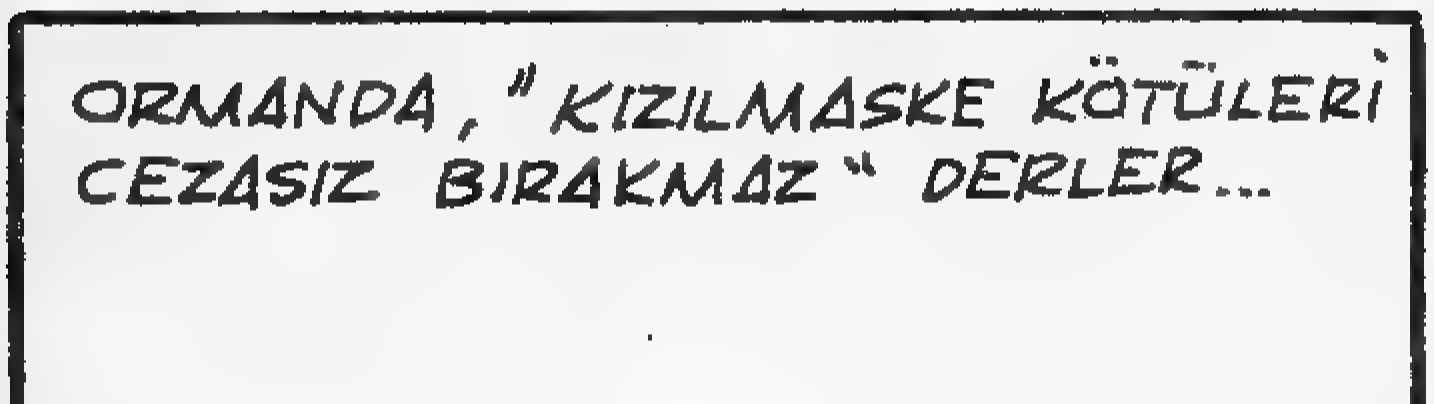
ORMANDA, "KIZILMASKE KÖTÜLERİ CEZASIZ BIRAKMAZ" DERLER...

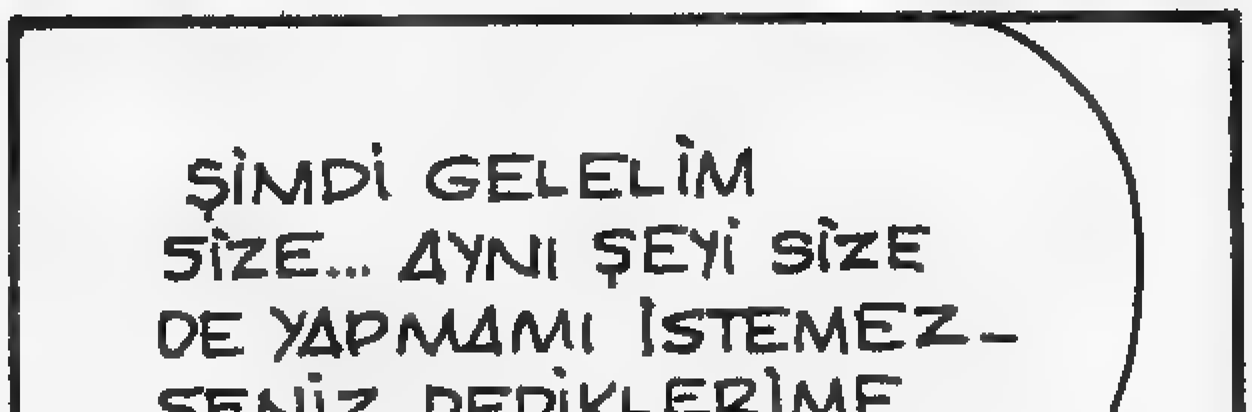
ŞİMDİ GELELİM SİZE... AYNI ŞEYİ SİZE DE YAPMAMI İSTEMEZ-SENİZ DEDİKLERİME UYARSINIZ...

SORUMSUZ DAVRANIŞINIZLA BENGALİ SAHİLLERİNDE BİR TEK CANLI BALIK BIRAKMAYACAĞINIZIN FARKINDA MISINIZ ?

SİZİ ANCAK BİR ŞEKİLDE BAĞIŞLAYABİLİRİM. DENİZİ VE KUMSALI TEMİZLEYECEKSİNİZ..!
NE O DOSTUM? ORA-DAN DENİZE ATLAMAK PEK HOŞUNA GİTMEDİ GALİBA...

BİZ DE KAPTANLA BU KONUYU TARTIŞIYORDUK YABANCI...

ONA BU CİNAYETE ORTAK OLMAYACAĞIMIZI SÖYLEMİŞTİK...
GÜZEL... BUNU DUYDUĞUMA SEVİNDİM...

ADAMLARINI DİNLEMEMEKLE HATA ETMİŞSİN KAPTAN. HAYDİ BAKALIM ŞİMDİ FİLİKALARA...
GURAN... SANIRIM ONLARIN BAŞINDA DURMAKTAN HOŞLANACAKSIN...
R2
HEM DE NASIL ÖLÜMSÜZ RUH..!
BİRAZ ZOR OLACAK AMA DENİZİ VE KUMSALI BU PİSLİKTEN TEMİZLEMEK ŞART...
TANKER 2
BENGALI

OLDU BU İŞ..
ÇOK GEÇMEDEN YOĞUN BİR ÇALIŞMA BAŞLADI...
HAYDİ ÇABUK OLUN... BİRAZ DAHA HIZLI...

HEYY... BİLL !..
DALGA GEÇME ..!
SU BÜCÜRÜ BİR ELİME GEÇİRİRSEM ...
BİR SÜRE SONRA ...
AYLARDIR BÖYLE NEFİS ŞEYLER YEMEMİŞTİK DOĞRUSU ...
HAKLISIN... GEMİDE VERDİKLERİ YEMEKLER AĞIZA KONACAK GİBİ DEĞİL !..
BANA GEMİNİN AİT OLDUĞU ŞİRKETTEN BİRAZ SÖZ EDER MİSİN ?
TABİİ FANTOM ...

YEMEK SONA ERDİĞİNDE...
BİZ GİTSEK İYİ OLUR... BİRAZDAN DENİZ YÜKSELECEK...
PEKALÂ... AMA BİR ŞARTLA...

GİTMEDEN ÖNCE BANA BİR SÖZ VERMENİ İSTİYORUM KAPTAN...

BUNDAN SONRA ADAMLARINA İYİ DAVRANA-CAKSIN. AKSİ HALDE YİNE BENİ KARŞINDA BULURSUN! ANLAŞILDI MI ?
EVET... ANLADIM...

ŞİMDİ DOĞRU MOWITAN LİMANINA GİDİP GEMİYİ TAMİR ETTİRECEKSİNİZ!..
ŞEY... FAKAT ÖNCE ŞİRKETE HABER VERİP İZİN ALMAM GEREK...

PEKALÂ... EMİN OLMAM İÇİN ADAMLARIM DA SİZİNLE GELECEK ...
DOSTLARIM PİGMELERİN OKLARI ZEHİRLİDİR... VÜCUDUNUZA DOKUNDUĞU AN ÖLÜRSÜNÜZ...
GEMİNİN ONARILMASI BİTİNCE DOSTLARIM GERİ DÖNÜP BANA DURUMU BİLDİRECEKLER...

KÖTÜ KALPLİ KAPTANA İYİ BİR DERS VERDİN ÖLÜMSÜZ RUH !..
BEN AYNI FİKİRDE DEĞİLİM GURAN !..

BANA KALIRSA ASIL DERS VERİLMESİ GEREKEN GEMİNİN SAHİPLERİDİR ...

ERTESİ GÜN...
ŞEYTAN, SEN BURADA ÇOCUKLARIN YANINDA KAL... ŞEHİRE YALNIZ GİDECEĞİM ...
GÜLE GÜLE !..

FANTOM AMCA ŞEHİRE NE YAPMAYA GİDİYOR, GURAN ?
BİLMİYORUM, REKS!
KIZILMASKE KAHRAMAN'I ORMANIN KIYISINA DOĞRU SÜRDÜ...
ORMANDA, "FANTOM BAZEN KENTE İNER..."
"...VE HERHANGİ BİRİ GİBİ KENTİN SOKAKLARINDA DOLAŞIR," DERLER...

BÖYLECE AZ SONRA BAŞKANLIK SARAYINDA...
SİZİ BAY FANTOM ADINDA BİRİ GÖRMEK İSTİYOR EFENDİM..
HEMEN İÇERİ ALIN .!.
İYİ GÜNLER, BAŞKAN LUAGA...
FANTOM ! SENİ GÖRDÜĞÜME ÇOK SEVİNDİM DOSTUM...
BURAYA SENİNLE BİR DENİZ NAKLİYAT ŞİRKETİ HAKKINDA KONUŞMAYA GELDİM... ADI " PASİFİK NAKLİYAT ŞİRKETİ " BU KONUDA BANA BİLGİ VEREBİLİR MİSİN ?..
EVET.. BU ŞİRKETİ BİLİYORUM. SAHİPLERİ YABANCIDIR. ONLARLA TANIŞMIŞTIM. FENA İNSANLARA BENZEMİYORLAR...

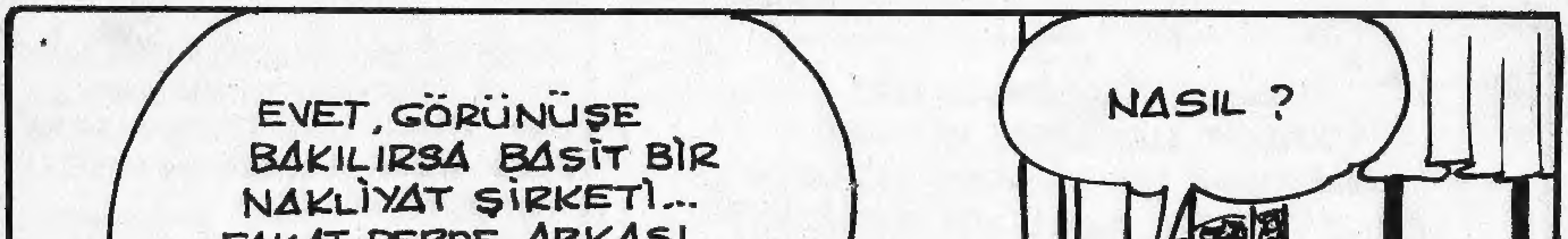

Devamı Gelecek Sayıda

BİLMECE BİLDİRMECE

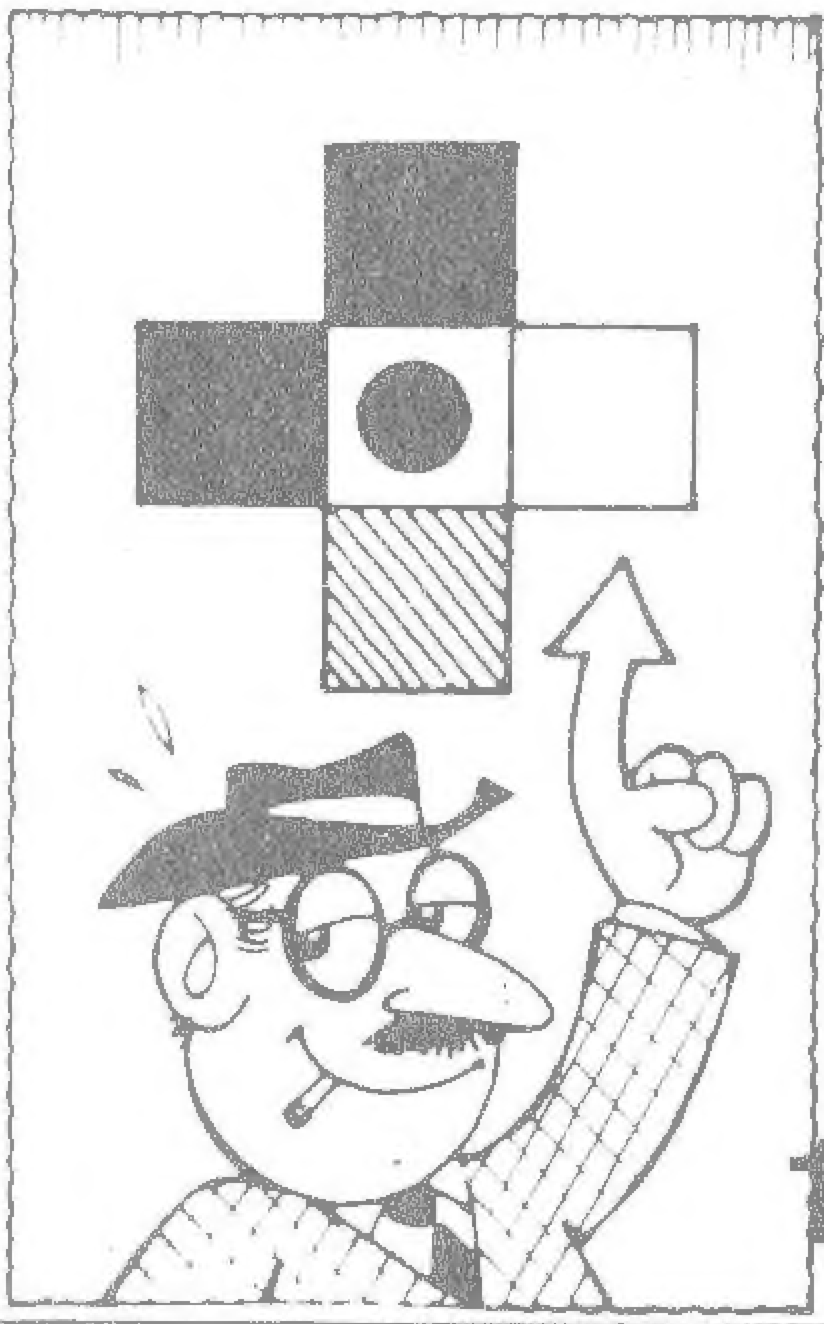

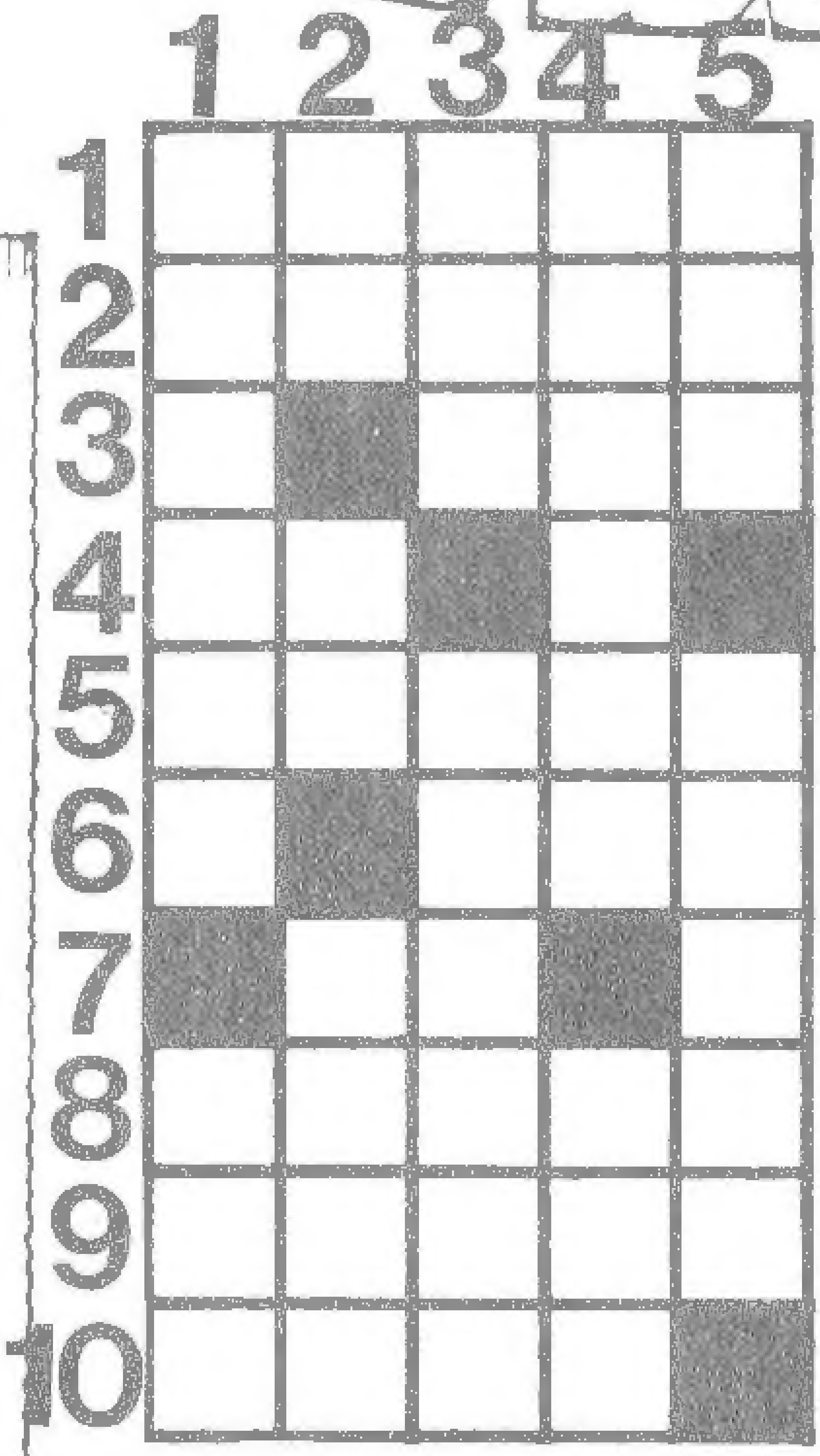

SOLDAN SAĞA:1-Özen.2-Erkeklerin yüzünde çıkan tüyler.3-Dolayısıyla anlatma. 4-Ayı evi.5-Arzu. 6-Eski dilde gelecek. 7-Bir ünlem.8-Bir cins pamuk.9-Biçilmiş ekin yığını.10-Alev.

YUKARIDAN AŞAĞIYA:1- Dilekçe ; Soy. 2-Tersi bir hayvan;Nikel'in simgesi; Us. 3-Bir sayı;Kış sebzelerindendir.4-Aday;Karadeniz halkına verilen ad.5-Karışık renkli; Bir yaz meyvası.

Geçen haftaki bilmecenin çözümü

	1	2	3	4	5
1	S	A	Z	A	N
2	E	L	E	M	E
3	R	A	K	A	M
4	Ü	N	■	S	■
5	V	■	A	Y	A
6	E	R	S	A	N
7	N	A	L	■	K
8	■	K	A	Y	A
9	K	E	N	A	R
10	O	T	■	Z	A

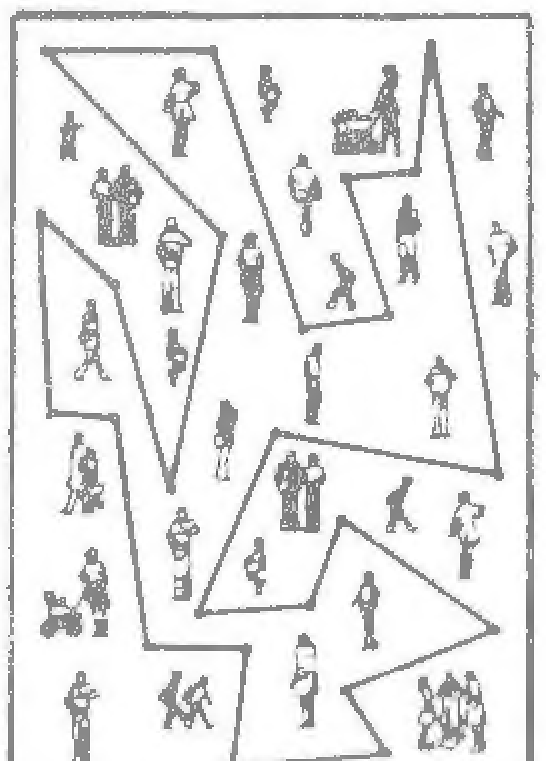

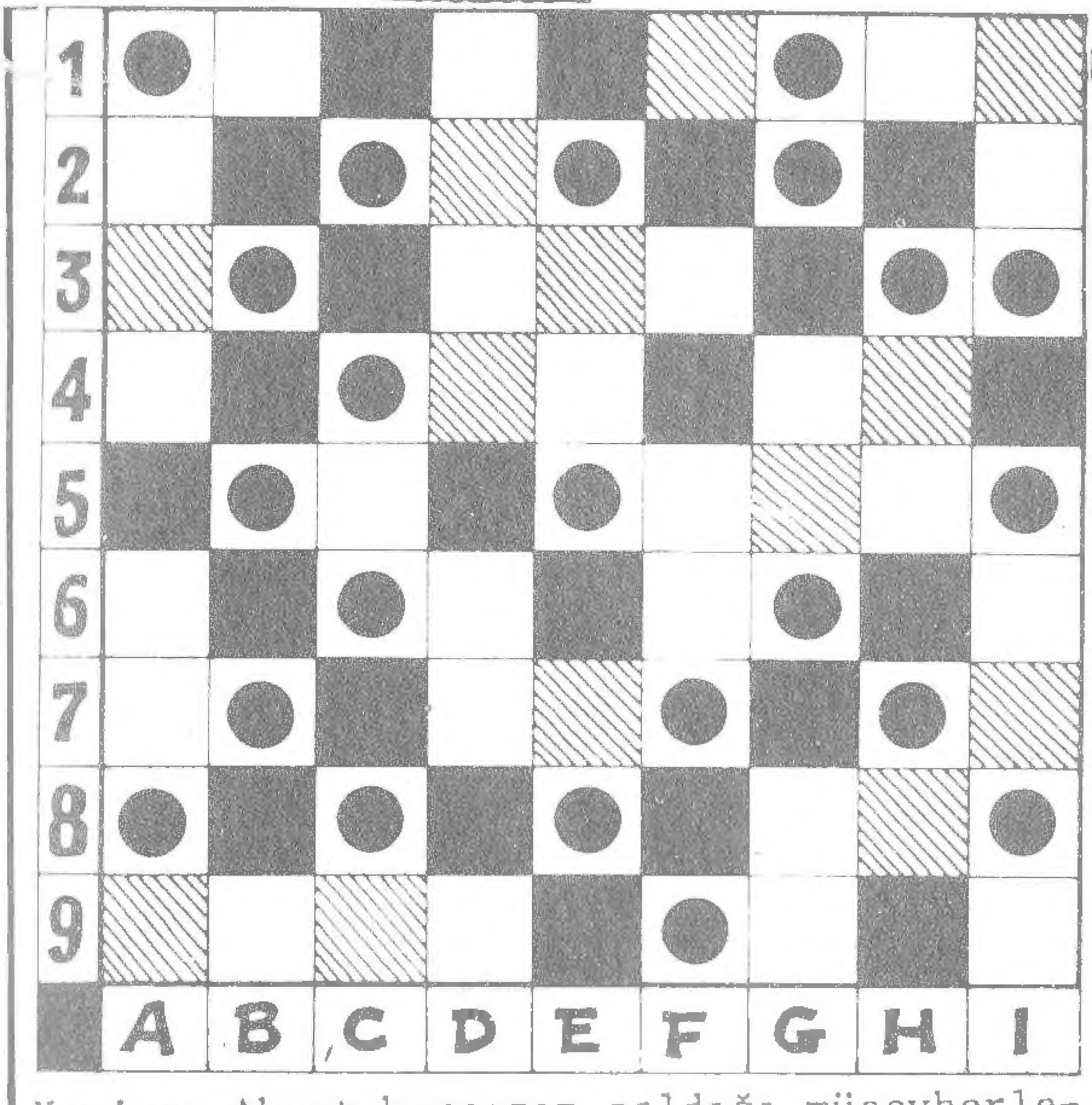

Komiser Ahmet,hırsızın çaldığı mücevherleri, gösterdiği yer karosunun altına gizlediğini söylüyor.Büyük resimde,o karoyu bulabilir misiniz?

Cevap: 6-G

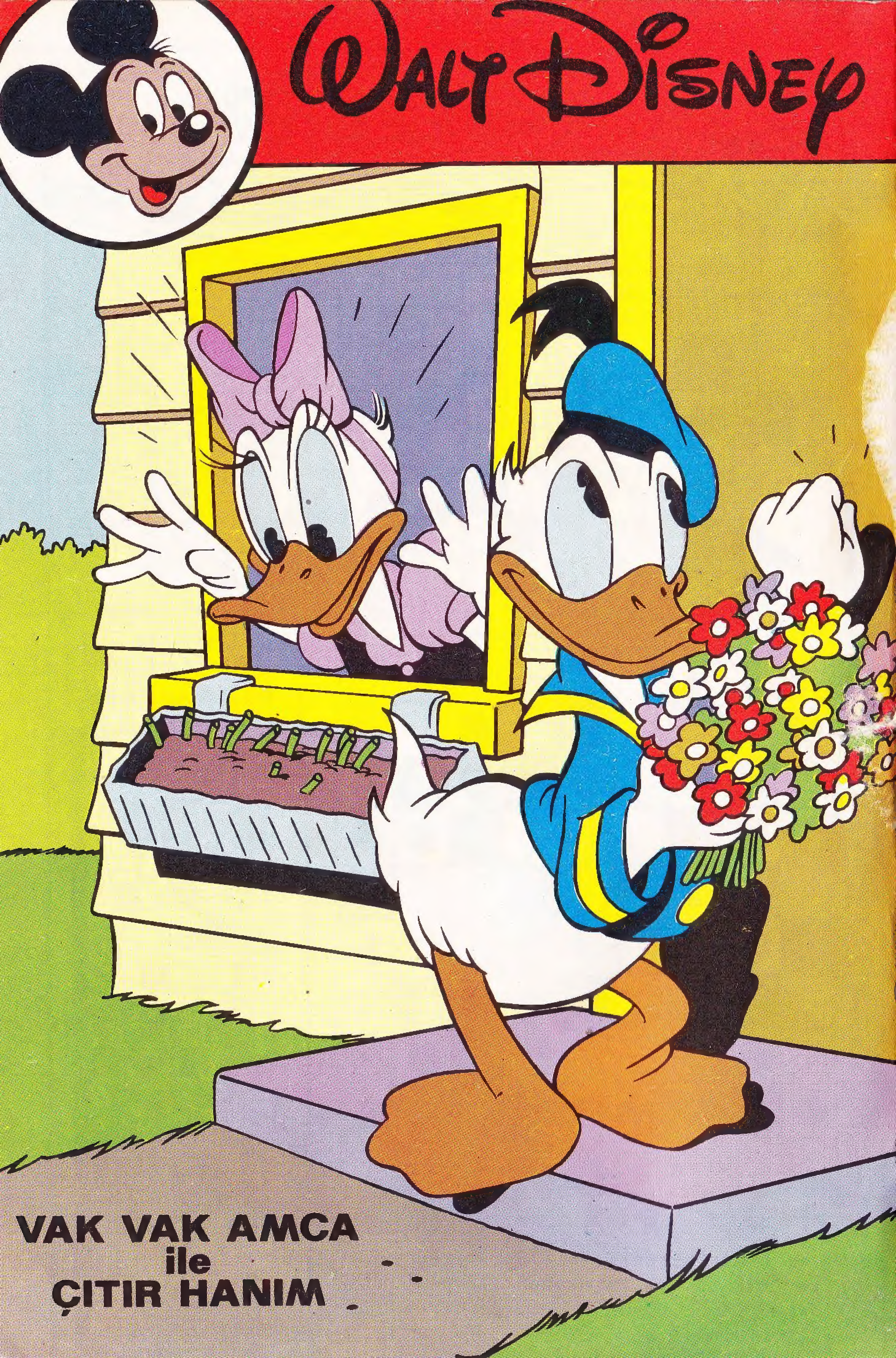
Walt Disney
VAK VAK AMCA
ile
ÇITIR HANIM